Mâine premieră ora 9 dimin.

Cea mai exceptională realizare a studiourilor R. K. O.

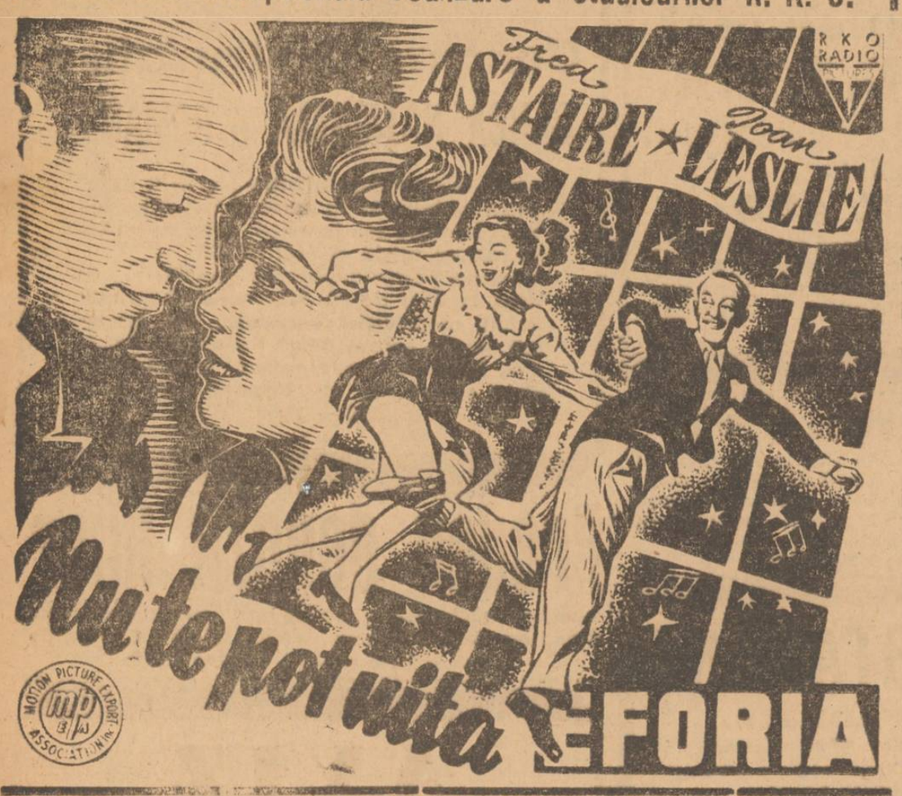

TEATRVL ATENEVLVI
Tel. 5.20.63.
VINERI 16 IANUARIE
Radu Beligan
ISI REIA PENTRU UN TIMP LIMITAT MARELE SĂU SUCCES
CLASA 8-A B
COMEDIE IN 4 ACTE DE ROGER-FERDINAND, ADAPTARE IONEL TĂRANU
cu RADU BELIGAN * NINA DIACONESCU * MARCEL ENESCU * VICTOR ANTONESCU
GEORGE MARCOVICI * N. ANTONIU * OVID TEODORESCU * ALEXE MARCOVICI
DIMITRIE TOTI SIMION BREBU
REGIA: IONEL TĂRANU — BILETELE SE REȚIN LA CASSA TEATRULUI SI LA AGENȚIA „SCALA" — DECORURI: O. HÜTTNER

Filmele zilei

PIRIEMIERE
EFORIA Patimi încătușate — Fosco Giachetti
LAFAYETTE și MIGNON RIVALII — Rossano Brazzi, Eli Parvo, Carlo Ninchi
ARO Taverna Patimilor — Michel Simon-Jules Berry
SCALA Colivia cu privighetori — cu Nöel-Nöel
RITZ TIVOLI DOR NESTINS — BETTE DAVIS, PAUL HENREID, CLAUDE RAINS
TRIANON Cenușăreasa — Tăndărică fără frică
ORFEU Binefăcătorul — Ralmu—Suzy Prim
LUXOR Scurtă întâlnire — Celia Johnson
FEMINA DANSATOAREA din TEXAS — RITA HAYWORTH
GIOCONDA LA FEMME PERDUE — Renée Saint Cyr
ARTA Legea Vestului — HOOT GIBSON
PAX „Neînfrânții" — după Boris Gorbatov
SELECT Arcușul fermecat — Stewart Granger
VICTORIA Stan și Bran — FIII DESERTULUI
CASANDRA VIPERA — J. Gabin - M. Dietrich
BD PALAS Impușcături în noapte — JOHN WAYNE

MÂINE la BD. PALAS
continuarea marelui succes
MISTERELE contra SPIONAJULUI
Azi ultima zi
Impușcături în noapte
cu John Wayne

CAUT DINAM COMPOUND
110 V. C. C. 4—6 Kw.
Dau în schimb dinam derivație 110 V. C. C. 4 Kw. și bani
Telefon 3.73.38

Mobilă
foarte fină nouă
Vând telefon 5.75.33
Orele 9 — 12

Vând
INSTALAȚIE VACUUM
2 bucăți 600 și 100 l. complect cu pompă vacuum și accesorii.
Telefon 7.44.26

Pentru copii de la 3-73 ani
UN FILM IN GENUL „VRAJITORUL DIN OZ"
ROBERTO VILLA, SILVANA JACHINO, PAOLO STOPPA
AZI LA TRIANON
CENUȘĂREASA
TĂNDĂRICA FĂRĂ FRICĂ — BABA CLOANTA - COTOROANȚA

Excelsior-Mignon
CAPODOPERA PRODUCTIEI ITALIENE
ROSSANO BRAZZI, Eli Parvo, CARLO NINCHI IN RIVALII
UN MONUMENTAL FILM REALIZAT IN PALATUL DOGILOR DIN VENEȚIA
AZI MATINEU

Wanderer
șase cilindri, decapotabil, cauciucuri bune, tapițerie piele stare perfectă de funcțiune, revizuită complect de vânzare
Telefon 2.91.15

Preiau turnătorie
DE FONTA ȘI METALE NEFIEROASE
bine utilată, preferabil lângă linie de garaj. Eventual combinație. Oferte detaliate transmite „PUBLICOM", s.a.r. Pasajul Comedia sub 6 sub „Turnătorie."

Strung
german, semirorton, 2 metri lungime, bormașine electrice, aparat sudură cu 2 tuburi, instalație complectă de vânzare
Telefon 2.91.15

Bohrmaschine
portative, electrice, trifazice, 220/380 să găurească până la 20 m.m.
cumpără I.R.N.
precum și alezoare conice 8/11
Telefon 5.44.77

Cumpăr urgent
casă, apartament
Hall+2—3 camere, dependințe până la 300.000 lei
Telefon 6.22.32

Scrankcoffer străin
stofă englezească, tăior, ceas Longines cu brățară aur, crosă paradis orele 8-11 strada Colonel Orero 24 apartament 4

De vânzare
1. APARTAMENT hall+2 camere+dependințe, terasă, florentin mare lux bloc modern B-dul Brătianu
2. APARTAMENT hall+3 camere+dependințe, terasă, bloc modern, lângă Ateneu
Ambele apartamente se vând mobilate sau nemobilate libere la vânzare preț avantajos
Telefon 2.52.01—2.47.69

Vând
Urgent 15000 Palton Bărbătesc stofă streină căptușit blană guler lutră. 3000 căciulă astrahan. 10000 Smoking sau Frac. 35000 Radio splendid 12 lămpi Telefunken 700 lei câte 10 plăci Gramofon Jazz lei 500 una Simfonică. 2000 câte 25 Volume cărți Franceze foarte convenabil servicii masă pește, ceai, cafea, desert. Ciorapi N Ilon damă pantofi bărbat No. 42 noi.
Telefon 2.97.50 — 2.83.21
B-dul Ferdinand 1

Se concesionează
bufetul liceului comercial „N. Kretulescu"
București, B-dul Domniței 37
Doritorii se vor adresa liceului

Automobil
Chrysler decapotabil, stare ireproșabilă, 8 cauciucuri străine, noi, vând.
Telefon 4.99.37 — 14.62

MÂINE PREMIERĂ
ORFEU
LOUISE CARLETTI, ALERME, GABRIELLE DORZIAT, AIME CLAIROND, MAURICE ESCANDE, GEORGE GREY
împreună cu COPIII TERIBILI în
Stragoste și recunoștință
VISUL ETERN AL FEMEILOR INDRAGOSTITE

MÂINE la Cinema MIGNON
Câmpineanu 5-7, PREMIERA
Fantoma din Texas
cu Jonny Mack Brown și Raymond Hatton

Vând - Frigidaire
Radio pikup Americane, Covoare veritabile.
Telefon 4.44.73

Vând
MAȘINA DE CALCULAT electrică
Telefon 4.44.73

Predau
FARMACIE - DROGUERIE
vad bun, local mare instalație completă
Telefon 7.46.82

Apartament liber
Cartier Brezoianu elegant, extracentral, trei și hall, toate dependințele, calorifer, confort, eventual mobilat, de vânzare. Adresați telefon 4.61.66

DE VANZARE
Mașină de gătit electrică 3 ochiuri cuptor străin.
Telefon 4.24.20.

Cumpăr apartament
(casă) în București până la 250.000, liber, telefon 3.24.42 sau 3.45.68.

Vând
INDUSTRIE ALIMENTARA produse mare consum foarte avantajos.
La ziar sub „Alimentară".

CITIȚI Universul Copiilor

Mica Publicitate

CERERI DE SERVICIU

GENOM viticultor, energic, practică îndelungată, caut post încredere: [illegible], intendent, garanții. Actualmente Soc. mare, în dizolvare. Niculescu, Popa Petre 44. 973

ARDELEANCA caut serviciu cu ziua telefonați 6.34.31. 499

ARDELEANCA harnică cunosc bucătăria, face serviciu jumătate zi. 4.01.48 dimineața. 496

ARDELEANCA vârstnică, bucătărie, toate, caut post externă. Lascăr Catargiu 41. 1038

AM serviciu minister caut cameră contra serviciu după masă, după învoială. Adresați telefon 3.52.41 orele 8—13 numai zilele ucrătoare. Madam Andreiași. 1201

ADMINISTATOR agricultor sas priceput fermier școală practică îndelungată, specializat viticultură, pomicultură, zarzavaturi, păturí calde, irigație, creșterea vitelor porcilor, om modest, muncitor, de încredere, referințe bune caut angajament. Ziar 202 H. 313

ADMINISTRATOR de moșie, ardelean cu soție, fără copii, bun organizator de ferme, foarte energic, fost la moșii mari. Str. Carol 60, Hotel Dacia, București, Lazăr. 224

ATENȚIUNE! caut post intendent mecanic, specialist ascensoare, calorifere, hidroforare, instalații sanitare, electricitate, lăcătușerie, gospodar bun muncitor ordonat, cinste ireproșabilă, instituție stat, sau bloc particular. Pretențiuni modeste. 2.57.58. Frantzy. 119

BUNA menajeră, gătit și prăjituri la perfecție. Tânără onorabilă. Caut serviciu externă. Telefonați 1.11.94. personal, d-na Petrescu. 185

BACALAUREATA prezentabilă, cunoaște franceza, germana, dactilografia, caută post. Ziar 150 B. 161

BUCATAREASA specială și conducător cantină cunosc măcelăria caut post ziar 42 J. 7238

BUCATAREASA bună caut loc două persoane casă ușoară Bul. Carol 90, portăreasă. 596

BUCATAR specialist, caut post. Adresați str. Vidra 13, Buc. II. 319

CAUT serviciu foarte bun jupâneasă sau la toate. Pictor Luchian 11. 368

CAUT loc pricep bine bucătăria casă ușoară singură. Cuza Vodă 84, în fundul curții Ștefania. 673

CAUT serviciu externă până la ora 4. Oferie ziar sub 52 J. 667

CONDUCTOR arhitect tânăr caut angajament pentru 1—2 luni. Ziar 44 J. 641

CĂLISTENE realizează la micii fermieri producții agricole și venituri baxime. Telefonați la 3.81.21. 6881

CAUT pentru curățenie la garsoniere jum. zi pricep gătitul. Str. Negustori Nr. 31 bateți geam, la subsol lângă poartă, Anisica. 7148

CAUT loc 2 persoane sau domn singur, conduc menajul, fiind singură. La ziar 128 G. 6730

CHERESTEA vânzător comptabil perfect calculator priceput expediție, caut post fabrică sau depozit mare prefer Transilvania. Răspundeți ziar: 48 H. 7070

CAUT cameră contra serviciu. Str. Brațului nr. 15, Ana. 1105

CAUT loc cabinet de doctor, eventual cu menajul, Bitolia 30, subsol. 963

CAUT post durabil la un domn serios, poate avea copii sunt gospodină desăvârșită, pricep a conduce gospodăria la oraș sau în țară. Am un băiat de zece ani, refugiată, 44 de ani, răspuns J 228. 1234

CAUTAM orice post, absolvente industrial. 90 J. 1015

DOMNIȘOARA ungroaică, prezentabilă, caut post menajeră, internă, până la ora 5. Prezentarea Luni. Bulevardul Lascăr Catargiu 30, subsol. 1192

DOAMNA bună condiție, etate 54 ani iubitoare de copii, caut loc la copil, sau persoană etate, suferindă, mă pricep și la croitorie. Adresați ziar 320 J. 1157

DACTILOGRAF tânăr, necăsătorit, execută serviciu după amiază pentru cameră calorifer. Asociere, birou copiat acte, lucrări în acord. Ziar 199 J. 964

DACTILOGRAF specialist scriere rapidă cu 10 degete, tânăr, necăsătorit, studii comerciale, caută serviciu care să-i ofere locuință. Ziar 198 J. 965

DIRECTOR industrie textilă, expert-contabil, organizator, dorește angajament corespunzător. Referințe excelente: 4.98.14. 1033

CAUT post dactilografă, registratură, arhivă, curieră sau orice serviciu. Ziar 39 H. 148

CAUT cameră mică contra serviciu de două ori pe săptămână. Lenuța, Cal. Rahovei, 256. 30

CANTINE - Economate, fost conducător cantine, la instituții publice, particulare, organizator, perfect cunoscător bucătărie, certificate, garanții morale, caut ocupație, pretenții modeste. Telefon 4.41.17 12

CAUT serviciu la toate sunt fără bărbat, cunosc bine bucătăria, B-dul Elisabeta 95, portar. 562

CAUT serviciu la toate fără bărbat femeie serioasă, vreau cameră, Căuzaș 22 pe gang, prima ușe sunați. 561

CONTABIL expert perfect fiscalist pune în concordanță contabilități de orice fel cu cerințele legale, Cohn, Dudești 202, telefon 4.88.95. 543

CAUT post ca colector alimente vite, sau conducerea unei cantine, cunosc măcelăria, merg și provincie. Ziar 46 J. 7220

CAUT serviciu la toate am recomandații. Str. Plantelor 3, Anetta. 447

CASIERA rutinată garanție morală, caut post teatru cinema sau orice întreprindere serioasă. Ziar 128 J. 379

CAUT post ca menajeră adresa la ziar 8 J. 398

D-NA serioasă având meritul sanitar cl. I și distincție dorește a conduce ceva corespunzător ziar 12 J. 408

DOAMNA caută serviciu la domn singur bine situat sunt de încredere gospodină și serioasă. Dionisie Lupu 3. 497

DESENATOR execut, amplific, planuri, hărți, technice, reclame. Ziar 208 H. 306

DESENATOR execut, amplific planuri hărți, lucrări technice, reclame. Ziar 189 H. 282

DIRECTOR comercial, economist contabil autorizat, fost conducător industrie textilă, etc., caută serviciu important. La ziar sub 167 H. 225

D-RA TANARA ardeleancă, gospodină, bune condiții, de încredere, caut post conducerea gospodăriei persoanei singure, serios. Telefon 4.64.30. 140

DOAMNA 26 ani drăguță, fost funcționară bancară, energică, caut orice serviciu onorabil. Ziar 32 H. 25

DOAMNA etate 50 ani, trasnsilvăneancă, inteligentă, dorește serviciu la casă mare, sau domn singur. Foarte pricepută la menaj și la toate cu încredere. Str. 13 Septembrie 57, debit C. A. M. 145

DOAMNA prezentabilă, vorbind franceza, germana, caut post de încredere, supravegherea menajului, sau orice post corespunzător. Telefonați 4.07.47. între 1—4. 205

FRANCAISE excellente meditatrice, cherche engagement sérieux quelques heurs après-midi (élève) écrire. Telef. 5.58.33. (10—12). 1080

FAC SERVICIU 2 zile pe săptămână, știu să spăl și calc, gătesc bine, contra cameră. A se adresa la ziar. 110 J. 1137

FRĂULEIN serioasă cu multă experiență caut post la copii. Ionescu. Uranus 68. 473

FATA 22 ani, serioasă, cinstită, caută loc ca menageră la domn singur în condițiunile bune. Sub 20 J. 460

FEMEIE de serviciu seara acasă, str. Pictor Romano 10. 454

FEMEE curată muncitoare cu serviciu întreprindere caut serviciu în orele libere contra unei mici camere spăl calc curătenie perfectă la ziar: 234 H. 396

GOSPODINA conduc menajul domn singur, poate avea copii. Răspuns ziar 202 J. 1028

DACTILOGRAFA perfectă caut post, telefon 3.79.76. 7033

DOAMNA tânără caut post la persoană serioasă. 64 J. 715

DOAMNA bună condiție caut conducerea menajului domn bine situat. Ziar 187 J. 7232

DOAMNA 50 ani condiție bună caută jum. zi serviciu contra cameră și masă la ziar 68 J. 731

DOAMNA serioasă dorește post încredere la familie onorabilă, 6 limbi, croitorie, lingerie broderie, ajut menaj recomandație stranătate. B-dul Carol 8 etaj I ap. 76 Croitorie dame Marie-Antoinete, telefon 4.90.19. 735

DOMNISOARA vânzătoare C. A. M., practică îndelungată caut post vânzătoare la debit într'o instituție, adresați telef. 5.75.72. 736

DOAMNA serioasă caută post încredere instituție sau casă mare ziar: 171 J 759

FATA conștiincioasă 20 ani caut post numai la copii 2 ani în sus, casă serioasă. Adresați 3.33.09. 881

FATA caută serviciu toate, seara acasă, Colonel Orero 28. 757

FUNCTIONAR stat ofer servicii în orele libere contra cameră mobilată, (semimobilată) ziar 179 J. 799

FRAULEIN practică îndelungată, caut post jum. zi (dimineața). Ziar: 54 J. 675

FOSTA funcț. tânără, pricepută, gospodină, caut post birou cabinet medical menaj una-două persoane, sau copii, persoane bine situate, plec și provincie la ziar 185 J. 823

GOUVERNANTA bună educatoare, germană, franceză, caut angajament. Telef. 3.82.05. 813

GENERAL rezervă, energic, întreprinzător, perfect limba rusă. Orice serviciu, pretențiuni modeste. Telef. 5.44.49. 811

GUVERNANTA, evreică, singură, străină, cu practică și referințe, caută post. Adresați: Incălțăminte Filip, Calea Moșilor 94. 745

GUVERNANTA germană, pricepută, serioasă și o fată tânără germană, caută post la copii. Șoseaua Mihai Bravu 264. 271

GUVENANTA 32 ani ,caut post extern. Adresa: Ziar 52 H. 193

GERMANA etate singură încredere, bună bucătăreasă caut post sau domn singur fac tot menajul ziar 115 H. 7193

INGRIJITOARE la nou născut cu referințe, caut post. Teiul Doamnei 15 Debit. 525

INTELECTUAL având mașină scris Carmic, domiciliu propriu copiez acte lucrări diferite ordonate. Angajamente 14—16 Mântuleasa 5 ap. 4. 783

INGRIJESC bolnav am practică și recomandații, Bitolia 30, subsol. 835

JUPANEASA servită fără bărbat caut post casă bună. Telefon 1.21.17, orele 9—12. 555

LICENȚIAT Academia Comercială, 32 ani, 6 ani practică administrativă și comercială, caut post corespunzător, indiferent localitatea. 56 J. 675

MAICUȚA tânără caută serviciu de preferință îngrijire bolnavi telefonați 2.64.23. 6955

MECANIC motorist priceput toate tipurile caut post durabil eventual întreținere garaj sau șantier Atelierului 14, Ciocănel. 7041

OM de serviciu serios cunoștințe birou scris mecanică orașul caut post, Vasilescu, Armenească 23 debit. 7029

OFITER superior subinginer constructor caută serviciu. Adresa Colonel, strada General Vlădoianu 52. 6966

PENSIONAR dispozliv ajustaj-to., cunosc perfect desemn industrial, la ziar 196 J. 1247

PORTAR MECANIC, caut post bloc mare. Adresați blocul Wilson, scara II-a, portar de zi. 969

PERECHE caut serviciu moșie viticultură, pomicultură, apicultură, oameni muncitori serioși și cinstiți. Str. Neulae Bălcescu nr. 13, București. 632

PERECHE tânără cinstiți recomandații familie bună muncitori inteligenți caută serviciu Fermă, aproape București. Academiei 16, (Lăptărie). 906

PENSIONAR cinstit caut post încredere, Prelungirea Ferentari 151, Nicu. 333

ȘOFER și mecanic căutăm post, pun Camion de transport la drum, Romană 117. 696

ȘOFEUR serios vechime 20 ani, caut post. Telef. 3.49.98. 647

ȘOFER Mecanic caut post indiferent poate fi și portar, de origină turcă, eventual plec și provincie, Xenopol 8, Grădina Icoanei. 749

ȘOFER mecanic, 36 ani, stilat, cunoscând franceza, caut post corespunzător. Pretențiuni modeste. Telefon 4.94.46. sau Ziar 103 J. 1122

OFER mecanic, ardelean, caut post orice mașină. Adresați Blocul Wilson scara II-a, portar de zi. 959

SECRETARA-stenografă perfectă, corespondentă independentă, practică îndelungată, caută angajament numai întreprindere mare. Ziar 10 G. 6716

ȘOFER acte în regulă caut post la orice mașină adresați telef. 4.73.59. 7153

ȘOFER tânăr, necăsătorit, caut serviciu pe un turism, acte regulă. Telefon 6.12.66 6787

SORA de caritate cu diplomă din străinătate, cu practică lungă, mă angajez la bolnavi. Str. 13 Septembrie 57, debit C. A. M. 146

STUDENTA Academia Comercială, caut orice post corespunzător. Ziar 76 G. 135

ȘOFER și ajutor caută serviciu pe camion eventual pe tractor sau moară Diesel în provincie Tudor Ștefan 23. Dorobanți, Mitică. 433

TANAR 25 ani, liber după amiază accept ori ce serviciu, contra locuință și masă, sau după învoilă. 18 J. 468

TANAR ardelean caut post curier sau om de serviciu, cu referințe corespunzător. Ziar 139 J. 452

TANARA ardeleancă caut post ca bucătăreasă sau la toate la casă bună, pricepută la toate, corespunzătoare Ziar 138 J. 451

TANAR, 25, clase secundare scriere frumoasă, conștincios, muncitor, adaptabil, nepretențios, caut serviciu orice natură, preferabil intern (provincial), ziar 136 J. 7213

TANARA, 7 clase liceu, caută post funcționară, preferabil casieriță. Ziar sub „casieriță". 83 H. 256

TANAR serios, prezentabil, student, fost secretar particular, funcționar comercial, cunoscând mașina de scris, ocupat dimineața, dorește serviciu după amiază, seara sau noaptea. Satisfac orice cerințe. Răspuns Ziar 18 G. 109

TECHNICIAN dentist, cu practică îndelungat, caută post preferabil masă, casă. Sub „Technician". Ziar 104 G. 89

TANARA 4 clase secundare cunoscând la perfecție dactilografia, și limbile română, polonă, germană, și mai puțin franceza caut post sub ziar 207 H. 7170

TANAR Academia Comercială având practică garanții morale materiale, caută post. Oferte ziar 192 G. 38

UNGUROAICA singură 45, perfectă gospodină, vorbește franceza, caut lucru casnic extern, cu ziua, sau schimb camera centrală. Ziar 88 H. 264

VOPSITOR „Duco" având aparat special, caut post. Str. Carol Knape 73 A Filantropiei. 171

2 prietene, caută serviciu la casă mare la toate, una bucătăreasă, una jupâneasă, fără bărbați Calea Moșilor 139. 1077

OFERTE SERVICIU

ANGAJEZ imediat fată tânără la 2 copii cu acte să cunoască limba franceză sau germană. Str. Angel Vlaicu Nr. 102. 7131

ANGAJEZ femeie singură la trei persoane. Doctor, calea Griviței 178. 6797

ANGAJEZ ucenică externă, (internă) alimente, Sft. Niculae 25, Tei. 331

ANGAJEZ priceput grădinărie, muls vaca. Str. Sfântu Gheorghe 29, comuna Pantelimon. 716

ANGAJAM secretara particulară cunoștințe dectilografie a se adresa orele 9—11, Societatea S.O.B., str. Nic. Golescu Nr. 5. 694

ANGAJEZ fată femee singură harnică la toate. B-dul Dacia 10 A. 785

ANGAJEZ băiat 12—14 ani pentru vânzare articole alimentare provincie îngrijire părintească și salar. Șerban Vodă 151, ziarist, orele 10—12. 589

ANGAJEZ femeie externă, curățenie, spălat, odată săptămânal 800 lunar, acte. Domniței 12 apart. 13. 807

ANGAJEZ șofer mecanic numai Fordist capabil Str. Oltarului Nr. 3 A. Moșilor. 931

ANGAJEZ femee singură la toate, două persoane 98, Floreasca, 2.11.24. 739

ANGAJEZ feme la toate, știe bucătăria. Str. Ianicu Căpitanu 26, (Foișor foc). 1143

ANGAJEZ bucătăreasă și femei la toate salariu cameră luxoasă, telefon 4.43.69. Nifon 15. 1034

ANGAJEZ eleve învăț croitul croitoria pătru luni. Aleea Bagdad 2 demisol prin Cazărmei. 1228

ANGAJEZ om sau pereche pentru fermă Acte, str. Nicu Dobrin 7. 1238

ADMINISTRATOR sau logofăt și pereche oameni serviciu pentru moșie aproape București angajez Șoseaua Jianu Nr. 9. 956

ANGAJEZ fată sau Schwester la copii sugar. Romulus 34. Parter . 162

ANGAJEZ fată pricepută la toate, cinstită ,curată, Adresați strada Eminescu 40 Etaj 172

ANGAJAM imediat casieră foarte bine plătită (dispună ceva numerar, participare cauțiune). Sft. Ionică 5, apart. 8. 631

ANGAJAM reprezentanți Capitală, provincie foarte bine plătiți câștig asigurat participare 15.000 lunar dispună 10.000 numerar, Sft. Ionică 5, apart. 8. 630

ANGAJEZ muncitori pricepuți viță, pomi, fermă București, Zoe Grant 21. 511

ANGAJEZ femeie serioasă la toate, calea Rahovei 236, Buc. Dr. Păun. 485

ANGAJEZ femeie la toate, acte, recomandații. Ing. I. H. Popescu, str. Dr. Mirinescu 10, telefon 5.39.43 532

ANGAJEZ femeie cu acte în regulă pentru casă ușoară, strada Plantelor nr. 63, etaj II. 456

BUCATAREASA singură caută telefon 3.52.14 strada Dr. Iatropol 13. 174

BUCATAREASA la toate singură cu acte la două persoane. Telef. 4.66.55. Călărașilor 26 I/ap. 3. 102

BRODEZA angajează Lingeria Hary. Moșilor 81. 301

BUCATAREASA și la toate fără bărbat, casă ușoară, cameră, calorifer. telef. 2.72.92. 1155

BUCATAREASA persoana serioasă apartament mic angajează strada Vălcov 25 (Raion), telefon 5.43.13. 704

BUCATAREASA fără bărbat acte în regulă cu spălatul rufelor caut str. Spătarului nr. 49. 6904

CAUT menajeră să vorbească perfect Franceza, persoană prezentabilă, la domn intelectual situat. Răspuns la ziar 58 G. 6788

CAUT pentru familie mică, o fată la toate fără bărbat cu acte în regulă str. Lânăriei nr. 3 A etaj I apart. I. 6806

CAUT femee la toate fără bărbat, pricepută bucătăria. Energia 16 Moșilor colț Romană. 7092

CAUT fată 14—15 ani curată la copil 2 ani, externă, jumătate zi eventual guvernantă jumătate zi Labirint 34, Ap. 8, Dentist. 7132

CAUT femeie externă patru săptămânal, apropiere. Paris 4, apart. 4. 348

CAUT șofer mecanic pentru mașina Dodge în rodaj să se ocupe cu vânzarea. Telefon 3.58.41. 690

CAUT femee la toate fără bărbat. Str. Popa Lazăr 27. Tramvaiul 24, stația Pantelimon. 786

CAUT bucătăreasă perfectă acte în regulă. Telefon 2.28.93 Maria Rosetti 47, apartamentul 1. 763

CAUT bucătăreasă serioasă curată cu acte în regulă, fără bărbat, Str. Mihai Vodă 46. 599

CAUT femeie la toate fără bărbat, odale frumoasă separată strada Virgiliu 71. 810

CAUT Schwester la copil 1 an externă sau internă Sergent Pamfil 22 prin Tunari. 900

CAUT fată la toate, acte recomandații Kaniuk B-dul Ardealului 47. 815

CAUT femeie fetiță ajutor casă copil 5 ani, Vespasian 37, telef. 4.72.04. 889

CAUT femeie la toate. Telefon 4.54.72 Tepeș Vodă 72. 871

CAUT femeie la toate să știe și să gătească Dorobanți 10, etaj 2. 1065

CAUT fată la toate, prezentarea după amiază. Știrbey Vodă 63, apartamentul 5. 951

CAUT băiat priceput Coloniale Bodegă Str. Vasile Lascăr 57. 7269

CAUT urgent tinichigiu auto specialist. Griviței 331. 1206

CAUT fată singură, servită la toate. Gruia, Intrarea Valaori 3 (Sfântul Ștefan, prin Remus). 1252

CAUT femeie la toate să priceapă bine gătitul la 2 persoane, Mirea, str. Sft. Alexandru Moga 3 stația Tabacu. 233

CAUT fată curată fără bărbat pentru ajutor în casă și la copii, adresați Radu dela Afumați 4. Ap. 3 ora 9-11. 181

CAUT femeie la toate cu acte în regulă fără bărbat. Calea Victoriei 25 etaj 9, apart. 1. 173

CAUT femeie de serviciu, acte și cartelă în regulă. Dionisie Lupu 32. 152

CAUT femee la toaate să priceapă la gătit, sunați la mijloc. Aleea Suter 10 (Parcul Carol). 40

CAUT femeie de serviei. Farmacia Academiei str. Academiei nr. 2. 20

CAUT ingrijitoare internă la doamnă în etate. Str. Berna 5 parterre (Roma) 19

CAUT femeie la toate singură, Sfinților 4, portar. 609

CAUT ardeleancă 30—40 ani femeie la toate la două persoane tinere, Aleia Parfumului 20, orele 15—18. 490

CAUT femeie singură modestă acte regulă, pentru conducerea micului menaj Adolf, str. Logofătul Tăut 8. 484

CAUT menajeră servită, eventual combinație-asociație Debit C. A. M. Telefonați 5.44.57. 458

CAUT fată la copil 2 ani telef. 5.93.70 7214

CAUT băiat a și îngriji vitele preferabil transilvănean sau bucovinean Ilarie Chendi 33, Arvanescu, telefon: 5.96.33. 497

CAUT bucătăreasă perfectă cu spălat Romulus 9. 439

DOMN singur caută femeie la toate fără bărbat etate mijlocie telefon 5.43.32. 1029

DOUA persoane caută femee singură la toate, cunoscă bine bucătăria, cu acte în regulă, Plătesc bine. Plesan Titus Bulevardul Ghica Tei Nr. 31 telefon 2.86.59. 1041

DESENATOR technic cu practică îndelungată angajează Societatea „Mica" Calea Victoriei 63. 397

DISTRIBUITORI ziare angajează Brezoianu 8, acte regulă. Prezentarea Duminică, Luni. 487

FEMEIE singură, la toate, cu spălat, Brezoianu 29 apartament 10. 212

FEMEIE la toate vrednică cu acte în regulă și recomandații, caută Zborului 7 bis, apart. I. 580

FEMEIE toate, fără bărbat, trei persoane. Prelungirea Mătăsari 5. 1.37.69. 6801

FRAULEIN la copii 2 ani angajează str. Popa Nan 132. 6997

FATA la toate preferat transilvăneancă str. Popa Nan 132. 6998

FEMEIE serioasă fără bărbat angajez la toate, pentru 2 persoane, cu recomandații, leafă și întreținere bună, Rosenthal. Strada Herescu Năsturel 5. 1217

FATA, femee fără bărbat, la toate, acte, referințe. Mihai Vodă 51 etaj. 778

FEMEIE la toate, fără bărbat, caut Frumoasă 49 ușa 2 etaj 2. 538

FEMEE la toate fără bărbat știe bine bucătăria telefonați 6.16.74. 836

FATA la toate caută Rozelor 5 (Izvor). 815

FEMEIE la toate caut vrednică, recomandații, 4.08.51, strada Iorga 5. 814

FATA singură la toate, cinstită, angajez, are cameră bună. Vasile Conta 11 bis. 1162

FEMEIE la toate trei persoane 1.37.69 Prelungirea Mătăsari Noi 5. 1092

FEMEE la toate, numai cu acte și recomandații se caută. Dionisie Lupu 47. 969

INGRIJITOARE copii serioasă recomandații acte ajutor menaj telefonați 1.09.31 Traian 211 (Moșilor). 6990

GUVERNANTA cunoscând franceză caut la copil de opt ani, cu referințe și acte în regulă, strada Muzeul Zambaccian 23 parter. 206

INGRIJITOARE copil 6 ani, vorbind germana. Brezoianu 29 apartament 10. 210

JUPANEASA serioasă perfectă servit și curățenie caută casă mare fără bărbat. General Anghelescu 19. 1079

LICEUL Horticol Băneasa Bd. Carol I nr. 7 angajează un șofer mecanic. 7055

LICEUL Mihail Kogălniceanu, angajează femeie de serviciu. Calea Rahovei nr. 38. 486

MESERIE frumoasă bine plătită, vă asigurați urmând Școala de Șoferi, str. Nicolae Iorga 19. Telefon 2.06.77. 6656

MEȘTER electrician, specialist în motoare de curent continuu, alternativ, instalații auto, grupuri electrogene, etc. practică 12 ani la Stat, necepurat, caut serviciu la orice instituție sau fabrică, Georgescu Tănase. Str. Năsal Liței 22. (Rahova) 1133

MENAJERA singură pricepută pentru conducerea menaj la țară. Adresați G. Ilieșcu, comuna Neholu-Buzău. 665—

OM priceput muncitor fără pretenții angajez fermă. Splaiul Independenței 81. 7243

OFER cameră contra serviciu, Teodor Aman 14. 683

OFER cameră contra serviciu. Telefon 7.03.23. 468

PAZNIC de noapte preferabil om în vârstă și bine echipat angajează Bulevardul Brătianu 2, Aimée. Prezentarea dela 8—10 dim. 636

PROFESOR limba portugheză caută începător. Telefonați 4.81.77. 548

SECRETARA particulară tânără prezentabilă cultă caut săptămânal câteva după mese. La ziar „inginer" 182 E 136

SE caută femeie la toate ungroaică a se prezenta Duminică dimineața str. Roma nr. 33. 423

SECRETARA particulară tânără cunoștințe secretariat se caută ziar „discreție" 14 J. 429

STRICHEREASA la mașină ciorapi, pentru gherghef caută „Gemo" Visinilor 27. 913

VITICULTOR logofăt, preferabil căsătorit, angajez. Oferte însoțite de referințe și cu arătarea pretențiilor. Baldovin, Banca Rămnicului, R.-Sărat. 6786—

LECȚII MEDITATII

ASIGURAȚI-VA existența învățând cursul rapid stenodactylografia. Școala Centrală, b-dul Brâncoveanu 32. Inscrierile zilnic. Cereți prospectul. 6680

ACORDEON-PIAN, muzică modernă, predă Ferdinand. Olteni 38, Ap. 3. 204

ATENȚIUNE! Stepuri americane, Jetter-booy, dansuri acrobatice pentru amatori sau profesioniști predă Sandu Faier și Rey. Bulevardul Filantropia 55 ,etaj. Apartamentul 11. Telefon 7.57.08, orele 15—19. 91

ATENȚIUNE! Profesor meditează perfect toate materiile! Convenabil! Reușita! Eventual cameră. Frunză, Parcul Mihai Bravu, strada E. 10. 833

ABSOLVIȚI „Școala Richard" primul institut modern de dactilografie, stenografie, corespondența, lucrări birou, cursuri rapide, patru săptămâni, reușita garantată, eliberăm diplome, conversațiunea, stenodactilografia română, franceză, germană, taxe foarte convenabile informațiuni înscrieri zilnice Școala Richard — Edgar Quinet 7. 7212

„ANDREWS Institute" Prima școală de dactilografie, stenografie română, cursuri rapide, individuale reușita garantată, diplome. Conversațiunea, corespondența, stenografia engleză, franceză, germană. Cereți prospectul. Inscrieri noi acum. Edgar Quinet 7 (spatele Universității). 6785

ATENȚIUNE! Învățați bine dansurile moderne. Profesoara Mimy Lustig, Regală 4. 6651

Acordeon PIAN 2.71.67 PREDA lecții rapid, metodă modernă, profesor VIDOR. Oțetari 8, (Batiște). 728

AMERICAN predă limba engleză ziar sub „American" 15 G. 6732

ABSOLUT Politechnică meditează avantajos Matematici, fizicochimice liceu comerț contra cameră sau bani, Marius 3.31.07. 7050

BACALAUREAT literar, examene particulare (două clase) diferențe garantează reușita profesor tel. 2.69.97. 7069

CURS practic, metodă nouă. Frecventa 2 luni. Inscrieri pentru 15 Ianuarie. Cosmetica Peter Anastasie Simu 4, telefon 5.60.15. 7255

CIORAPI filet. Caut lecție. 7.56.02. 278

CONVENABIL dau meditații serioase curs primar, secundar, Telefon 4.39.80 240

DAME instruite d'origine française donne leçons français aux Dames, Demoiselles, enfants; grammaire, conversation agréable. Téléphonez 4.13.65. 1—3, 6—8. 1032

DACTILOGRAFIA sistem american, mașini noui stenografia internațională, în toate limbile, predă numai individual „Școala secretare Soare", autorizată stat Victoriei 168 telefon: 5.35.76. 7260

(Citiți continuare la mica publicitate, în pag. 6-a).

TEATRUL MOGADOR
Str. Romană 127
anunță cu începere de JOI 15 IAN. în fiecare seară ora 8 cel mai grandios spectacol
Papa Le Bonard
cu MIȘU FOTINO în fruntea unui strălucit ansamblu Funcționari și lucrători
30% reducere.

Teatrul de Marionete
Piața Senatului 2 (Cin. Gioconda)
Duminică ora 11 dim și Sâmbătă la 3 jum.
„Tăndărică la circ"
Duminică și Joi ora 3 jum.
„Sirena cea mică"
„Speriețoarea veselă"
Bilete la Cassa Teatrului (tel. 3.25.12) și la agenția Agitot